



La Chouette
Association

*Par l'Art et la Nature, Transformons ensemble nos consciences
pour le Futur !*

*Assemblée Générale du 20 mars 2021
Rapports d'activité et Financier 2020*

Evolution du Groupe de Pilotage

- *Mars 2020 : Changement de Président :*
 - *Démission d'Emmanuel Mouillon suite à son embauche (contrat réalisé grâce à une subvention du Fonds de Solidarité Européen)*
 - *Election de Céline Campetto*
- *Novembre 2020 : démission de Céline Campetto (présidente) et de François Freymann (trésorier)*
- *Décembre 2020 : Election par le CA de Francis Gartner (président par intérim) et de Rachel Feist (trésorière par intérim)*

Rapport d'Activité 2020

- *Obtention d'une subvention du Fond de Solidarité Economique*
- *Dépôt du Permis de Construire le 19 août*
- *Activités et Réalisations*
- *Chantiers participatifs*
- *Bénévoles et Adhérents*
- *Site Internet*
- *Groupe Facebook*
- *Réseaux et Partenaires*

Obtention de la subvention FSE

Pour financer le poste du coordinateur du projet

- *Accompagnement et montage du dossier avec la CRESS de Strasbourg (Chambre Régionale de l'Economie Sociale et Solidaire) et collaboration avec les Master 2 en ESS de l'université de Mulhouse*



- *Montant de la subvention : 19950€ sur un budget global de 23000€*
- *Delta financé par la vente de films 16mm (cf slide suivant)*
- *A permis de Financer en totalité le CCD de 8 mois de notre coordinateur du projet Emmanuel*



Dépôt du Permis de Construire

Le 19 août 2020

➤ *Obtention du Permis de Construire le 15 février 2021*



➤ *Le PC aura nécessité 8 mois de travail avec notre Maître d'œuvre et nos deux architectes (réglementation des ERP de 5^{ème} Catégorie) et l'intervention de 4 bureaux d'étude (Contrôle, technique, structure et SSI) :*

➤ *Etablissement des plans des 2 bâtiments ainsi que leurs aménagements définitifs afin de répondre aux :*

➤ *Normes PMR - Accessibilité*

➤ *Normes incendie*

➤ *Normes salle de spectacle*

➤ *Accord des Bâtiment de France car nous sommes aux pieds des Vosges sur un site inscrit*

| | |
|--|---|
| DEPARTEMENT DU BAS RHIN COMMUNE de BOERSCH | PERMIS DE CONSTRUIRE (délivré par Le Maire au nom de la Commune) |
| DEMANDE DE PERMIS DE CONSTRUIRE déposé le : 19/08/2020 par : SCI DOMAINE DE LA CHOUETTE demeurant : 3 RUE DE FERRETTE 67000 STRASBOURG | dossier n° : PC 067 052 20 R0010 |
| représentant : Monsieur MOUILLON EMMANUEL terrain sis : 10 RTE DE GRENDELBRUCH pour : la transformation et mise aux normes du Domaine de la Chouette Réf. Cadastre : section 17 parcelle(s) 423 | Surface de plancher créée : 24,67 m ² |

LE MAIRE,

VU la demande de permis de construire susvisée,
VU le Code de l'Urbanisme,
VU le Plan Local d'Urbanisme approuvé le 28/11/2011,
VU l'affichage en mairie de l'avis de dépôt de la demande réalisé en date du 19/08/2020,
VU la Loi du 02/05/1930 modifiée relative à la protection des Monuments Naturels et des Sites,
VU les pièces complémentaires fournies le 21/10/2020,
VU mon accord en date du 12/02/2021 relatif aux travaux sur un établissement recevant du public,
VU l'avis favorable assorti de prescriptions de l'Agence Régionale de Santé en date du 16/09/2020,
VU l'avis favorable de l'Architecte des Bâtiments de France en date du 11/01/2021,
VU l'avis favorable assorti de prescriptions de l'Unité technique du Conseil Départementale de Moelsheim en date du 17/09/2020,
VU l'avis favorable assorti de prescriptions de la Commission d'Arrondissement pour l'Accessibilité aux Personnes Handicapées en date du 08/10/2020,
VU l'avis favorable assorti de prescriptions de la Commission d'Arrondissement pour la Sécurité contre les risques d'Incendie et de Panique dans les E.R.P. en date du 13/10/2020,
VU les copies des avis susvisés jointes au dossier,

ARRETE :

ARTICLE 1 : Le permis de construire est **ACCORDE** pour la demande susvisée.
Conformément à l'article L.425-3 du code de l'urbanisme, la présente autorisation vaut autorisation de réaliser des travaux portant sur la création, l'aménagement ou la modification d'un établissement recevant du public.

ARTICLE 2 : Les prescriptions formulées par les services susvisés, dont copies ci-annexées, devront être respectées.

INFORMATION(S) :

Fiscalité :
Le bénéficiaire de la présente autorisation est redevable de la taxe d'aménagement et de la redevance d'archéologie préventive qui seront établies et liquidées par les services de l'Etat chargés de l'urbanisme dans le département (la Direction Départementale des Territoires) dans les conditions prévues aux articles L.331-19 et L.331-20 du code de l'urbanisme.

BOERSCH, le 15 février 2021

Le Maire,
Colette JUNG



Vente providentielle de Films 16mm trouvés au domaine

Ventes de 189
bobines dans la
région et en Belgique



Départ des 70 derniers films
pour l'association
Ciné d'Antan de Strasbourg



Recettes 3780€

Activités 2020

Concert d'Alexandre Bodak



Ce samedi soir au Münsterhof, le pianiste Alexandre Bodak donnera un récital au profit du domaine de la Chouette de Klingenthal.

La salle de concert du Münsterhof à Strasbourg accueille ce samedi soir un récital du pianiste Alexandre Bodak. Né à Berlin, le musicien d'origine slave a commencé des études de piano à Alger, puis dans le monde entier. Lors de sa formation, il a rencontré le danseur François Malkovsky, qu'il a accompagné de 1977 à 1982 et pour lequel il a composé des pièces. Témoin privilégié de la danse libre Malkovsky, il soutient, par son concert ce samedi, l'association Rythme et danse

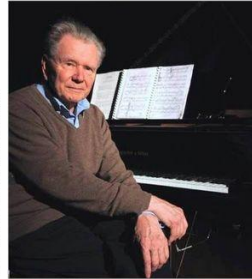

Le pianiste Alexandre Bodak. Photo archives DMA

STRASBOURG Récital au Münsterhof

Alexandre Bodak au profit de la Chouette

qui perpétue cette approche en Alsace.

Avec d'autres acteurs, Rythme et danse a fondé l'an dernier le domaine de la Chouette à Klingenthal. Ce centre dédié à l'art et à la nature peaufine son projet de stages et séminaires, tout en terminant son installation dans un ancien manoir. Les bénéficiaires du récital iront à ce projet.

Au programme, les mélomanes pourront entendre des œuvres de Chopin, Albeniz et Granados, notamment.

Récital ce samedi 25 janvier à 20 h 30 au Münsterhof, 9 rue des Juifs. Réservations sur www.domainedelachouette.org. Tarif en prévente : 15 et 10 € (tarif réduit). Caisse du soir : 15 et 12 €.



Constructions Extérieures

Jardin de la Métamorphose

Toilettes
Sèches



Keyhole



Poulailler



Maraîchage et Culture



Les Ruches et le Miel



Récolte



Extraction



Portes Ouvertes Journées Twiza

4 et 5 juillet



Fête de l'Été



70 participants

Mme le Maire de Boersch,
Colette Jung et ses adjoints



Les Pommes et le Jus



Ateliers et Marché de Noël



Installation d'un Poêle en Salle de Spectacle



Chantiers Participatifs

➤ 210 journées de travaux participatifs (97 journées en 2019)

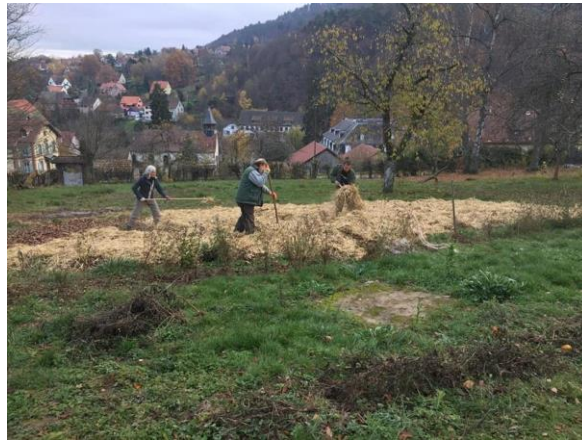

Bénévoles et Adhérents

➤ Bénévoles :

- ✓ 61 personnes (69 en 2019 sur des périodes plus courtes)
- ✓ 210 jours répartis sur l'année (97 en 2019)
- ✓ 4116 heures de bénévolat (2578h en 2019) dont 2868h de travaux (1960h en 2019)

qui représentent :

- ❖ 59600 € au taux horaire du Smic chargé (37 175 € en 2019)
- ❖ 143 390 € au taux moyen horaire d'une entreprise de bâtiment (107 800 € en 2019)

(Base 2868 heures de travaux - Taux horaire entreprise 50€ transmis par notre Architecte - TVA 10% en rénovation)

➤ 35 Adhésions (30 en 2019)

Site Internet de la Chouette

En 2020- Nombre de sessions et nombre de pages vues mensuellement

Evolution du trafic

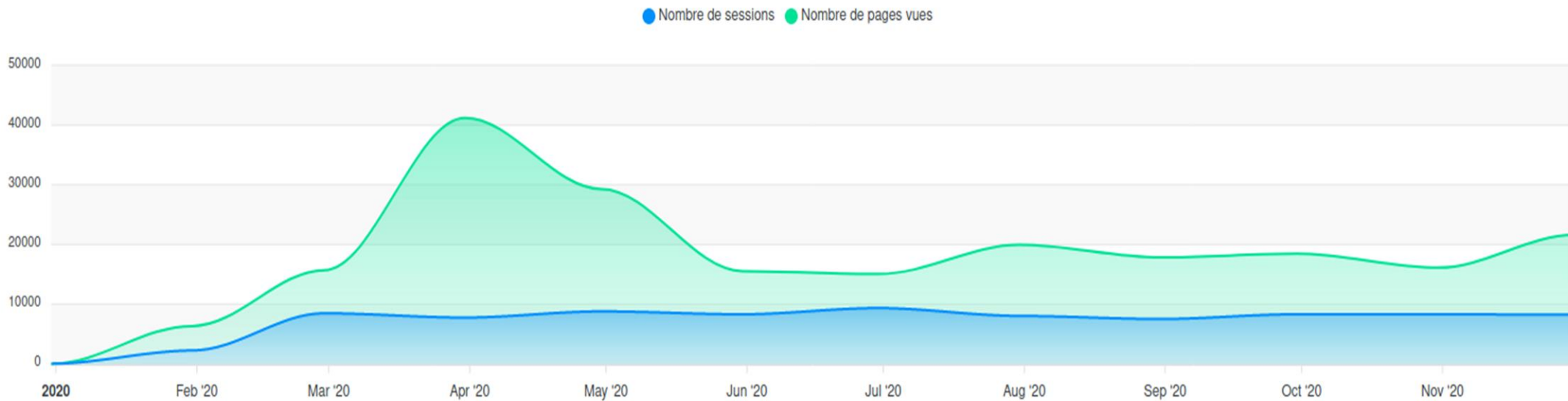

216 993

Pages vues et en erreur



85 235

Nombre de sessions



2min 38sec

Temps moyen d'une session

facebook®

de janvier
à décembre 2020

- 640 membres actifs (204 en 2019)
- 406 publications (264 en 2019)
- 978 commentaires (502 en 2019)
- 7389 réactions     (4727 en 2019)

Les réseaux dont nous sommes adhérents

1^{er} réseau social d'entraide pour des maisons écologiques



connecter les passionnés d'éco-construction

Impliqué dans
le réseau oasis

colibris *faire sa part*



Nos partenaires



*Ecole Montessori du village
Enfants 3 - 10ans*



Maître d'Œuvre

*« Instaurer une relation de Confiance et
faire de vos projets un CO-ception »*



Api Libre

Rucher écologique et pédagogique



UNION EUROPÉENNE
Fonds Social Européen



L'Europe s'invente chez nous



*Coopérative financière qui offre des solutions
d'épargne et de crédit orientées vers des projets ayant
une utilité sociale, écologique et/ou culturelle*



Rapport

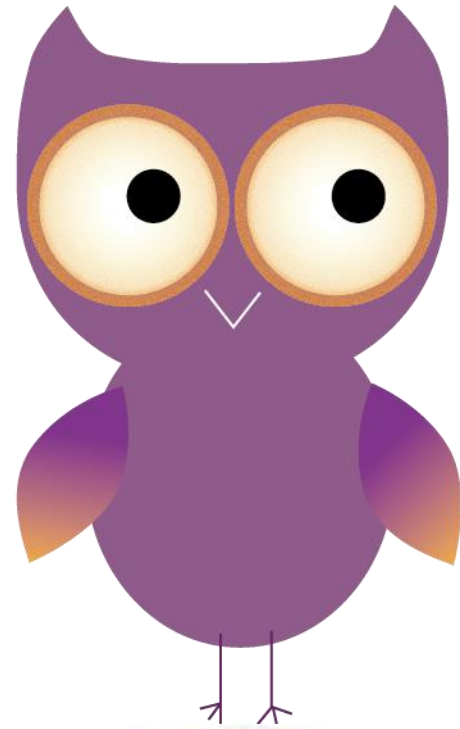

Financier 2020



COMPTES DE RESULTATS

| Charges Directes | | | Produits Directs | | |
|---|--------------|-------------|---------------------------|--------------|-------------|
| désignation | 2020 | 2019 | désignation | 2020 | 2019 |
| 601 prestations de services | 586,95 | 900 | 701 dons | 5123 | 7679 |
| 602 achats matière et fournitures | 17,81 | 774 | 702 stage | 0 | |
| 603 autres fournitures | 3515,4 | 2508 | 703 spectacles-événements | 3205 | |
| 604 fournitures repas bénévoles | 3950,21 | 1753 | 704 divers | 5652,1 | 85 |
| 606 énergie, chauffage | 0 | | 705 vente miel | 4730,5 | |
| 610 locations | 0 | | 74 subventions | 15865 | |
| 615 entretien et réparations | 99,95 | | 75 cotisations | 762 | 442 |
| 616 assurances | 693,38 | 65 | 76 intérêts | | |
| 617 miel | 5061,2 | | | | |
| 618 formation des bénévoles | 143 | | | | |
| 619 divers | 1713,2 | 163 | | | |
| 620 honoraires et personnel extérieur | 840 | | | | |
| 621 déplacements, missions des extérieurs | 240,6 | | | | |
| 623 publicité | 440,26 | 461 | | | |
| 625 frais de déplacements bénévoles | 81,5 | 643 | | | |
| 626 frais postaux | 305,07 | | | | |
| 627 frais financiers/bancaires | 0 | | | | |
| 631 taxes sur salaires | 0 | | | | |
| 640 rémunérations du personnel | 8469,57 | | | | |
| 641 indemnités | 0 | | | | |
| 645 URSSAF | 2835 | | | | |
| 646 mutuelles | 0 | | | | |
| 647 autres charges sociales | 656,82 | | | | |
| 65 autres charges(sacem) | 83,69 | | | | |
| Total Dépenses | 29734 | 7266 | Total Recettes | 35338 | 8206 |
| Résultat comptable | 5604 | 940 | | | |

CONTRIBUTIONS VOLONTAIRES

| 86 emploi des contributions volontaires | | 87 contributions volontaires | |
|---|--------------|---|--------------|
| | 59600 | nombre d'heures réalisées valorisées à 14,42€ | 59600 |

Produits Directs

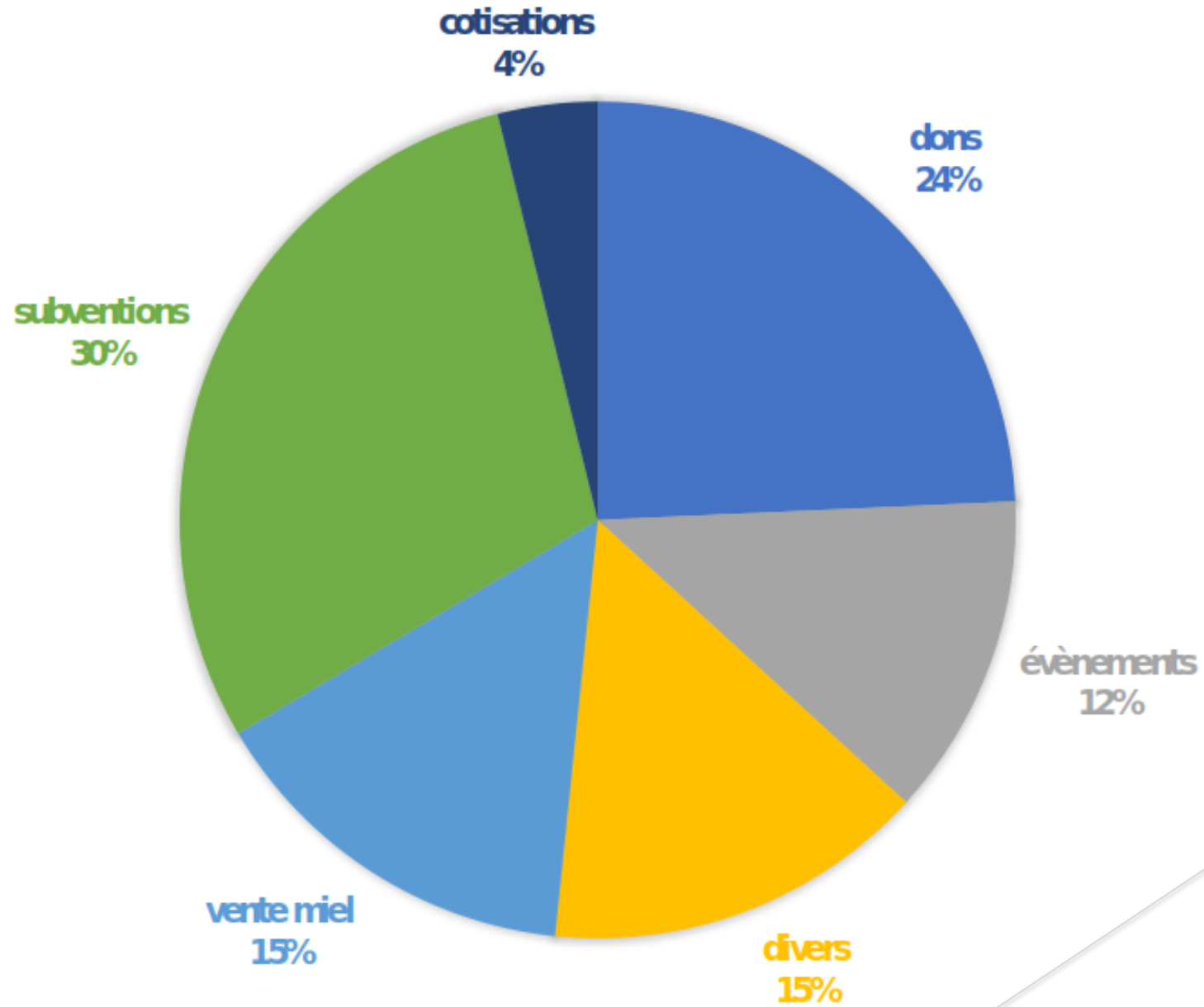

Charges Directes

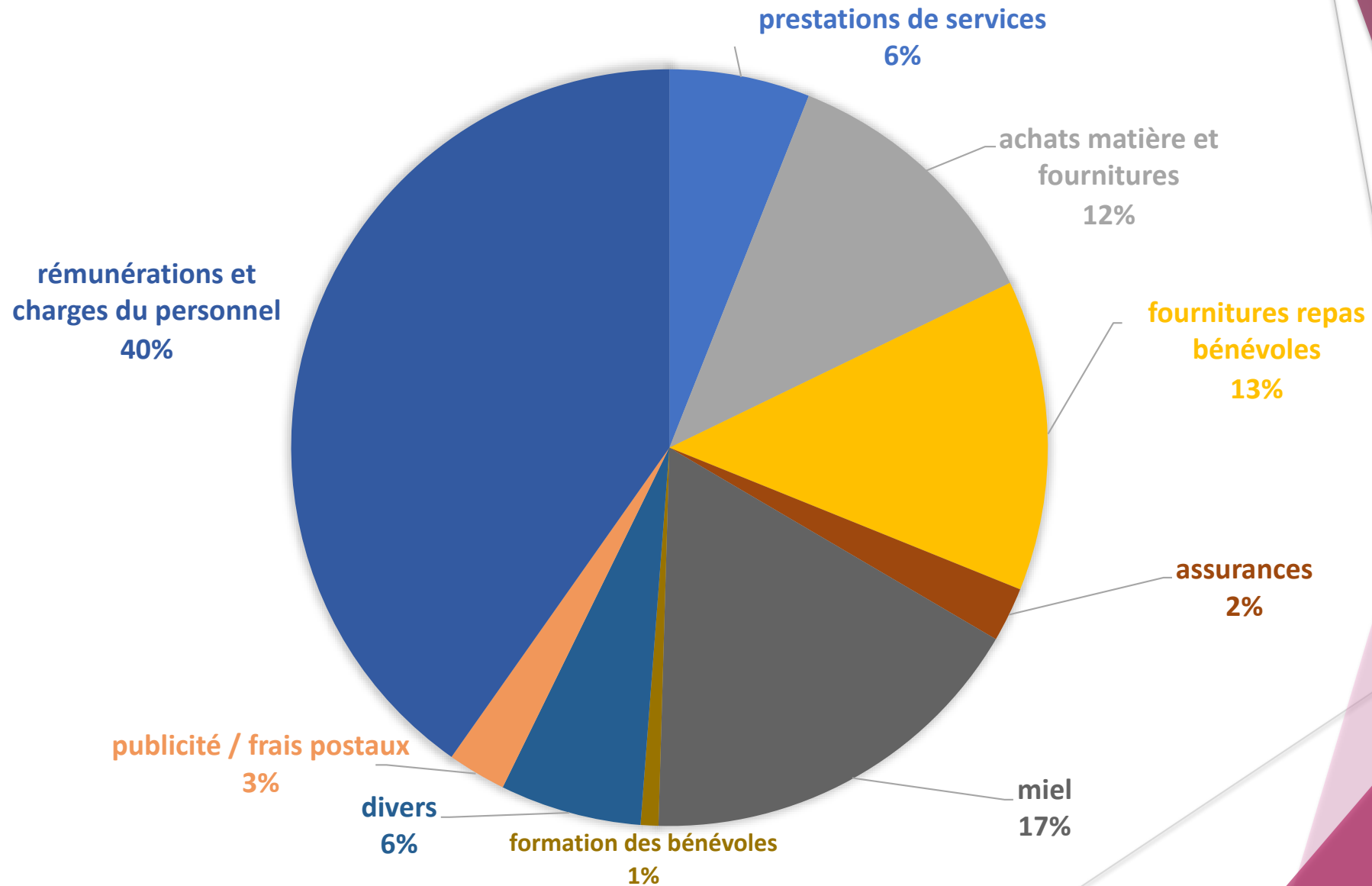

Bilan 2019/2020

| Evolution de l'Actif | | | Evolution du Passif | | |
|----------------------|--|---------------|--|----------------|---------------|
| comptes | 2020 | 2019 | désignation | 2020 | 2019 |
| CA CC | 7 337,14 | 848,59 | Report à nouveau | 940,32 | |
| CA Liv Bleu | | | Résultat de l'exercice | 5603,99 | 940,32 |
| | | | | | |
| Caisse espèces | 388,35 | 91,73 | | | |
| | | | | | |
| Disponibilités | 7 725,49 | 940,32 | Capitaux Propres | 6544,31 | 940,32 |
| Créances | 894,75 | 0 | Dettes Chèques émis | 2075,93 | 0,00 |
| | | | | | |
| | vente miel 161,25 vente Noël (esp) 500 | | chèques émis : total 2075,93 | | |
| | vente Noël (chq) 173,50 dons (chq) 60 | | Créaprint 456,00 La Source 154,57 Apilibre mat'l 55,96 miel 1409,4 | | |
| Total ACTIF | 8 620,24 | 940,32 | Total Passif | 8620,24 | 940,32 |

Stock de miel au 31/12/2020 : 294 kg - 587 pots (tous formats confondus)
pour une valeur de 6722 €

COMPTES DE RESULTATS PREVISIONNEL 2021

| Charges Directes | | | Produits Directs | | |
|---|--------------|--------------|---------------------------|--------------|---------------|
| désignation | 2021 | 2020 | désignation | 2020 | 2020 |
| 601 prestations de services | 600,00 | 586,95 | 701 dons | 6000,00 | 5123,00 |
| 602 achats matière et fournitures | 100,00 | 17,81 | 702 stage | | 0,00 |
| 603 autres fournitures | 5000,00 | 3515,40 | 703 spectacles-événements | 6200,00 | 3205,00 |
| 604 fournitures repas bénévoles | 5000,00 | 3950,21 | 704 divers | 500,00 | 5652,10 |
| 606 énergie, chauffage | 1000,00 | 0,00 | 705 vente miel | 6000,00 | 4730,50 |
| 610 locations | | 0,00 | 74 subventions | 18000,00 | 15865,00 |
| 615 entretien et réparations | 200,00 | 99,95 | 75 cotisations | 1000,00 | 762,00 |
| 616 assurances | 700,00 | 693,38 | 76 intérêts | | |
| 617 Miel | 5000,00 | 5061,20 | | | |
| 618 formation des bénévoles | | 143,00 | | | |
| 619 divers | 2000,00 | 1713,20 | | | |
| 620 honoraires et personnel extérieur | | 840,00 | | | |
| 621 déplacements, missions des extérieurs | | 240,60 | | | |
| 623 publicité | 500,00 | 440,26 | | | |
| 625 frais de déplacements bénévoles | | 81,50 | | | |
| 626 frais postaux | 300,00 | 305,07 | | | |
| 627 frais financiers/bancaires | 10000,00 | 0,00 | | | |
| 631 taxes sur salaires | | 0,00 | | | |
| 640 rémunérations du personnel | 4500,00 | 8469,57 | | | |
| 641 indemnités | | 0,00 | | | |
| 645 URSSAF | 1800,00 | 2835,00 | | | |
| 646 mutuelles | | 0,00 | | | |
| 647 autres charges sociales | 800,00 | 656,82 | | | |
| 65 autres charges (sacem) | 200,00 | 83,69 | | | |
| Total Dépenses | 37700 | 29734 | Total Recettes | 37700 | 35 338 |
| Résultat comptable | 0 | 5 604 | | | |

CONTRIBUTIONS VOLONTAIRES

| 86 emploi des contributions volontaires | | 87 contributions volontaires | | |
|---|--------------|------------------------------|--|--------------|
| travaux intérieurs de démolition, entretien et isolation de charpente Amé | 67500 | | nombre d'heures réalisées valorisées à 15€ | 4500 |
| | | | | 67500 |

Perspectives 2021 - 2022

- ▶ Projets 2021 - 2022 : ouverture / choix stratégiques
- ▶ Points cercles / Recherche aide et soutien
- ▶ Planning travaux intérieurs et extérieurs
- ▶ Présentation du 1^{er} festival de la Chouette
- ▶ Les partenariats en cours
- ▶ Dons et Mécénat

Projets 2021 - 2022 : Choix de commencer les travaux par
l'Atelier pour un début d'exploitation en janvier 2021

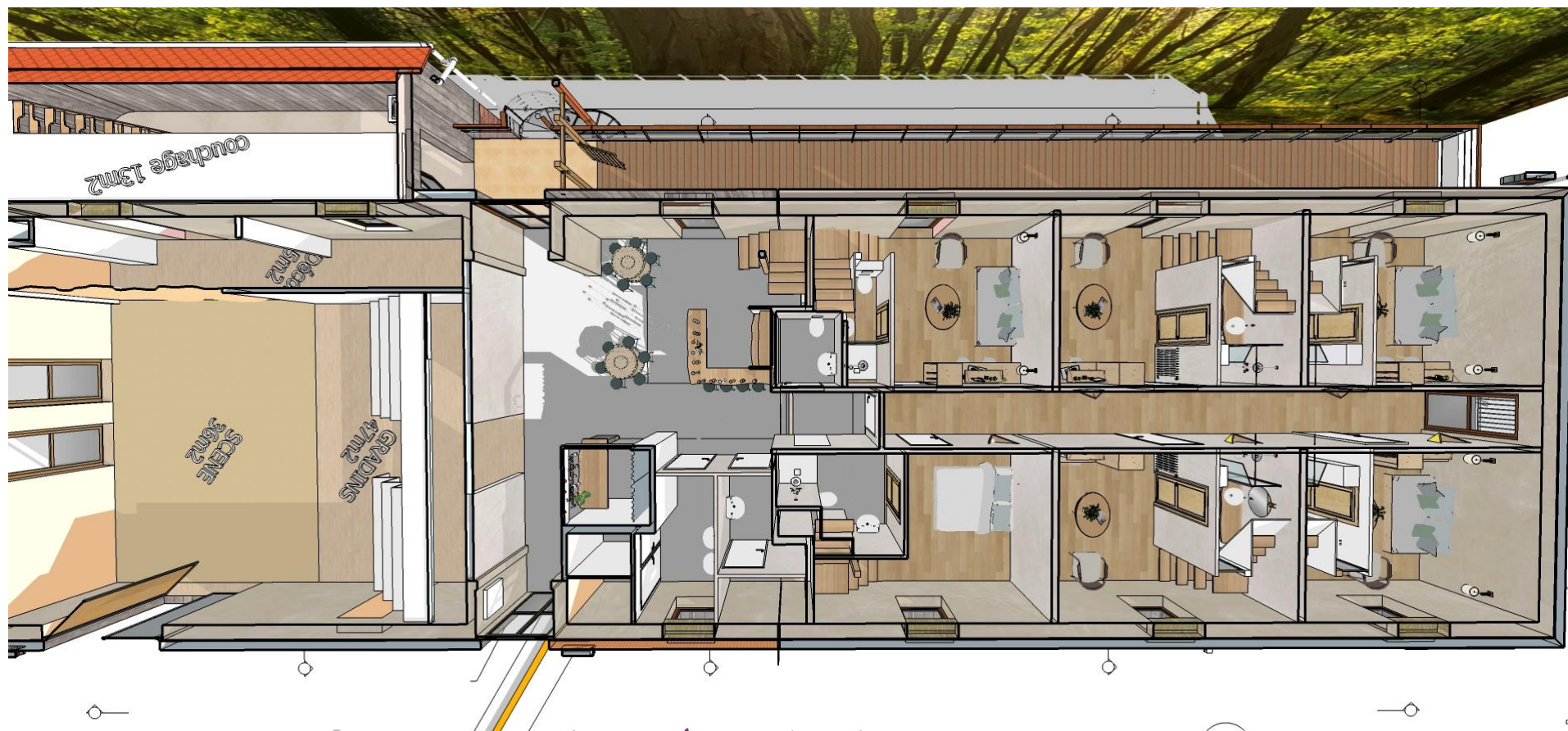

Atelier : Rez de chaussée

Atelier : Rez de jardin



Salle d'activité 120m²

Salle d'activité 70m²



Planning des travaux extérieurs

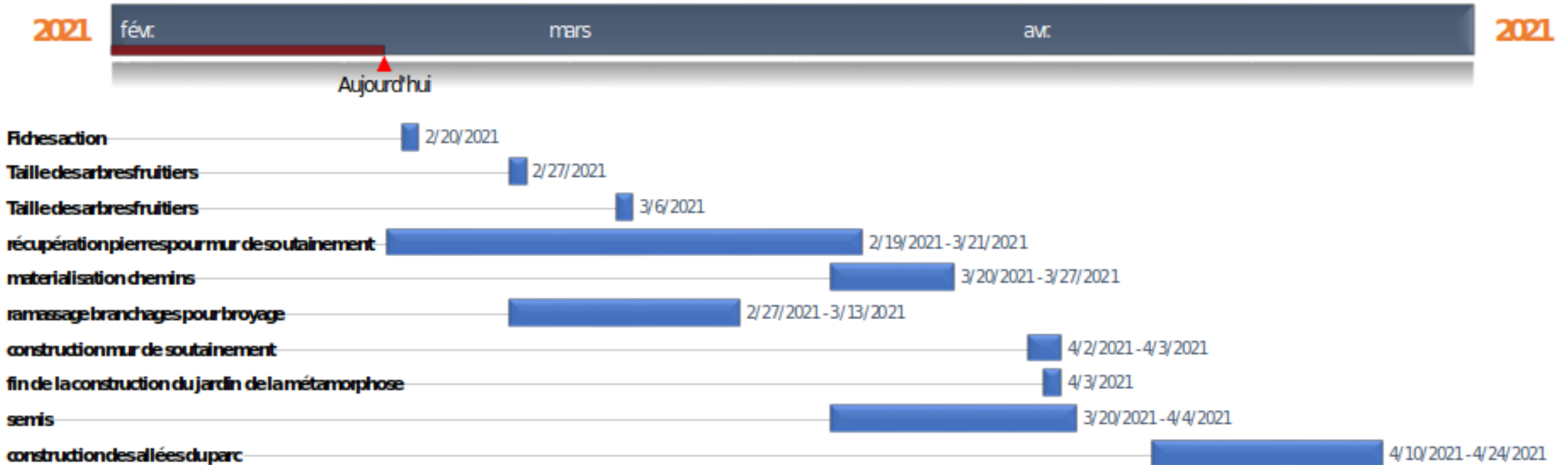

Les Cercles

Cercle Finance - 1^{er} lien Francis

Recherche de solutions financières pour la réalisation des différents aspects du projet

Participants : Emmanuel, Daniel

Cercle Communication - 1^{er} lien Clémence

Gestion de la communication extérieure

Participants : Emmanuel

Cercle Artistique - 1^{er} lien Francine

Définition de la direction artistique de l'association

Conception et organisation d'évènements artistiques

Participants : Clémence, Emmanuel, Fanny, Mari-Do, Frédérique, Angélique, Pascal, Patrice

Comité Coeur

Instance de vie du projet

Porte la vision du projet et en est le garant

Emmanuel, Francine, Francis, Rachel, Marina, Clémence

Cercle Travaux - 1^{er} lien Emmanuel

Définition et organisation des travaux

Identification des besoins

Priorisation

Participants : Francis, Rachel

Cercle Nature - 1^{er} lien Rachel

Organisation des espaces du parc

Définition des activités en lien avec la nature

Participants : Francine, Marina, Pierrette, Marie-Do, Catherine, Marilyne, Mathieu

Cercle Location - 1^{er} lien Francine

Définir les modalités de location des infrastructures du domaine.

Proposer des formules d'accueil

Participants : Rachel, Daniel

Les Cercles de la Chouette

vous accueillent pour :

- ▶ *Devenir acteur d'un Cercle*
- ▶ *Participer aux travaux intérieurs et extérieurs*
- ▶ *Aider au jardinage et au maraîchage*
- ▶ *Préparer les repas*
- ▶ *Participer comme bénévole aux événements de la Chouette*

Le 1^{er} festival en plein air de la Chouette





APPEL À PROJETS

Dans le cadre de son premier festival Sol'Art
du 27 au 29 août 2021,
le collectif artistique du
Domaine de la Chouette
ouvre sa programmation à des
spectacles et performances
d'art vivant et plastique



Sol'Art entend soutenir et développer un Art qui relie
Terre et Ciel, et qui témoigne des liens profonds qui
connectent les êtres humains entre eux et avec la
Nature. Cette année, le collectif souhaite encourager
les artistes à explorer le thème de

L'ÉCLOSION

en une proposition éveillée et inspirante, qui soit
facteur d'émerveillement à travers la transmission de
motifs nobles : beaux, justes et vrais.

Rejoignez-nous et venez présenter:

UN SPECTACLE - 2H max.
UNE PERFORMANCE - 30 min max.
UN CONCERT - 45 min max.
VOS ŒUVRES
(photo, peinture, sculpture,...)

*Par votre contribution bénévole au festival, vous soutiendrez l'accueil
de compagnies en résidence à la Chouette pour la saison 2021/2022!*



FESTIVAL SOL'ART

27, 28, 29 AOÛT 2021

FICHE DE CANDIDATURE JOINTE À COMPLÉTER ET
RENOYER JUSQU'AU 21 MARS À L'ADRESSE
FESTIVALSOLART@DOMAINEDELACHOUCETTE.ORG

FESTIVAL SOL'ART

PROGRAMME



VENREDI 27 AOÛT 2021



- 15h Ouverture des portes 
- 16h-16h30 Performance, Clairière
- 17h-17h30 Performance, Alcôve naturelle
- 18h-18h30 Performance, Plateau métamorphose
- 18h45-20h30 Petite restauration, Balcon
- Performances, Balcon, Manoir, Parc
- 20h * Discours d'ouverture *
- 20h30-20h50 Première partie, Grande Scène d'été
- 21h-23h Spectacle, Grande Scène d'été

SAMEDI 28 AOÛT 2021

- 15h Ouverture des portes
- 15h30 Mot d'accueil
- 16h-16h30 Performance, Clairière
- 17h-17h30 Performance, Alcôve naturelle
- 18h-18h30 Performance, Plateau métamorphose
- 18h45-20h30 Petite restauration, Balcon
- Performances, Balcon, Manoir, Parc
- 20h30-20h50 Première partie, Grande Scène d'été
- 21h-23h Spectacle, Grande Scène d'été

DIMANCHE 29 AOÛT 2021



- 10h Ouverture des portes
- 10h30 Mot d'accueil
- 11h-12h Spectacle Jeune Public, Grande Scène
- 12h30-14h Petite restauration
- 14h-14h30 Sentier pied nus & Expositions, Parc
- 15h-17h Spectacle, Grande Scène
- 17h30 Discours et pot de clôture

Expositions dans le manoir et le parc
TOUT LE WEEK-END

Les partenariats en cours

► Avec BOMA (Les Bonnes Matières)



► La banque de l'objet



Dons et Mécénat

L'association la Chouette est reconnue d'intérêt général, elle délivre à ce titre des reçus fiscaux

66% de réduction d'impôts pour un particulier

40 à 60% pour une entreprise

- ▶ *Don en nature de matériels de jardinage, bricolage, menuiserie, ...*
- ▶ *Dons financiers*
- ▶ *Mécénat financier, en nature et de compétence*

Nous vous remercions pour votre attention

